

# REKSA DANA SYAILENDRA PENDAPATAN TETAP PREMIUM KELAS A

## Pendapatan Tetap

### Syailendra Capital

PT Syailendra Capital (Syailendra) didirikan tahun 2006 oleh sekelompok profesional keuangan yang berpengalaman dengan track record yang terbukti. Syailendra mendapat izin Manajer Investasi dari Badan Pengawas Pasar Modal dan Lembaga Keuangan (BAPEPAM-LK) No. KEP-02/BL/MI/2006 tanggal 28 November 2006. Sebagai salah satu Manajer Investasi dengan dana kelolaan terbesar, yang berasal baik dari investor retail dan institusi, Syailendra hingga saat ini telah mengelola berbagai jenis Reksa Dana seperti Reksa Dana Pasar Uang, Reksa Dana Pendapatan Tetap, Reksa Dana Campuran, Reksa Dana Saham, Reksa Dana Indeks, Reksa Dana Terproteksi, serta Kontrak Pengelolaan Dana.

### Bank Custodian

PT Bank Central Asia Tbk adalah bank umum yang berdiri sejak tahun 1957 dan telah memiliki izin usaha sebagai bank kustodian berdasarkan Surat Keputusan OJK No. KEP-148/PM/1991 Tanggal 13 November 1991.

### Tujuan Investasi

REKSA DANA SYAILENDRA PENDAPATAN TETAP PREMIUM KELAS A bertujuan memberikan hasil investasi yang optimum melalui investasi pada Efek Bersifat Utang yang masih mempunyai potensi yang cukup besar untuk tumbuh dalam jangka menengah dan panjang dengan tetap memperhatikan ketentuan kebijakan investasi dan sesuai dengan peraturan perundang-undangan yang berlaku di Indonesia.

### Kebijakan investasi

Keputusan investasi sebagian besar didorong oleh analisis fundamental yang ketat yang berfokus pada prospek pertumbuhan, penilaian, dan peristiwa yang dapat membuka nilai investasi. Reksa Dana MSPTP-A memiliki strategi alokasi aset yang dapat berinvestasi di Efek Bersifat Ekuitas 0% - 15%, Efek Bersifat Utang 80% - 100%, Instrumen Pasar Uang dalam Negeri 0% - 20%.

### Informasi Reksadana

Tanggal Efektif	06-Mar-2017
No. Surat Efektif	S-109/D.04/2017
Tanggal Peluncuran	24-Mar-2017
Mata Uang RD	IDR
Total Nilai Aktiva Induk	Rp 2,55 triliun
Total Nilai Aktiva Bersih	Rp 2,35 triliun
Harga Unit (NAB/Unit)	1,947.27

### Minimum Investasi Awal & Selanjutnya

Rp 50,000.00  
**Unit Yang Ditawarkan**  
 10,000,000,000.00 UP

### Periode Penilaian

HARIAN

### Biaya Pembelian

2.00 %

### Biaya Penjualan

2.00 %

### Biaya Pengalihan

2.00 %

### Biaya Pengelolaan

Maksimum 3.50 % p.a.

### Biaya Bank Kustodian

Maksimum 0.15 % p.a.

### Bank Kustodian

BANK CENTRAL ASIA Tbk, PT

### ISIN Code

IDN000281706

### Klasifikasi Resiko



### Resiko Utama

Risiko perubahan politik, ekonomi & peraturan Perpajakan

Risiko Likuiditas

Risiko Berkurangnya NAB setiap Unit Penyertaan

Risiko Pembubaran & Likuidasi

Risiko Penurunan Suku Bunga Investasi

### Keterangan Resiko

Reksa Dana ini berinvestasi pada Obligasi Pemerintah dan Korporasi, dikategorikan berisiko sedang

### Kepemilikan Reksadana

Surat atau bukti konfirmasi pembelian Reksa Dana, penjualan kembali Reksa Dana, dan pengalihan Reksa Dana merupakan bukti hukum yang sah atas kepemilikan Reksa Dana yang diterbitkan dan dikirimkan oleh Bank Kustodian. Dalam hal telah terdapat fasilitas Acuan Kepemilikan Sekuritas (AKSes) Pemegang Unit Penyertaan dapat melihat kepemilikan Reksa Dana melalui halaman <https://akses.ksei.co.id/>

### PT Syailendra Capital

District 8, Treasury Tower, 39rd Fl  
 Jl. Jendral Sudirman Kav. 52-53  
 Jakarta 12190, Indonesia  
 Tel.: +62 21 27939900, Fax.: +62 21 29721199

### Kinerja Reksa Dana Sejak Diluncurkan

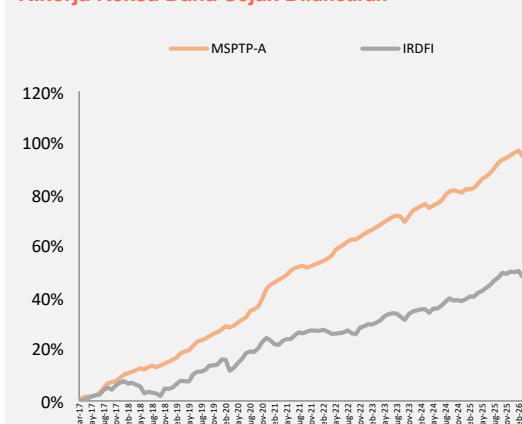

### Kinerja Bulanan Dalam 5 Tahun Terakhir

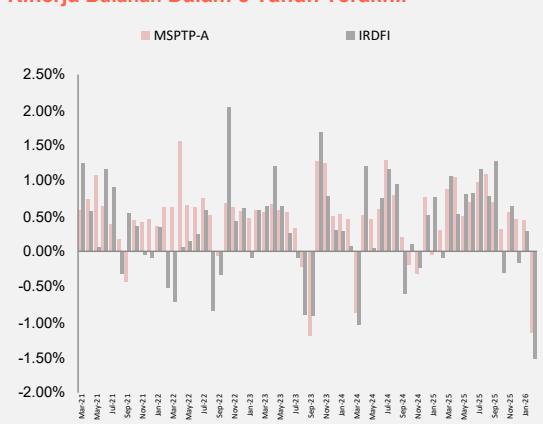

### Top 10 Efek Portofolio

(berdasarkan Alfabetical)

1. BRPT04BCN1	3.09%
2. BUMI01BCN2	3.26%
3. CUAN01ACN2	3.82%
4. ENRG01BCN2	3.91%
5. INKP05BCN2	3.40%
6. INKP05BCN5	5.61%
7. LPPI02BCN2	3.03%
8. LPPI03CCN3	3.18%
9. MEDC06BCN1	4.66%
10. SMOPPM02ACN2	3.72%

### Alokasi Sektor

<b>Pulp &amp; Paper</b>	36.71%
<b>Crude Petroleum &amp; Natu</b>	12.71%
<b>Metal And Mineral Minin</b>	8.63%
<b>Financial Institution</b>	7.03%
<b>Plantation</b>	5.12%
<b>Others</b>	29.80%

### Alokasi Aset

<b>Obligasi</b>	86.27%	
<b>Kas&amp;Setara</b>	10.26%	
<b>Saham</b>	3.47%	
<b>Kinerja Bulan Tertinggi</b>	Dec 2020	2.68%
<b>Kinerja Bulan Terendah</b>	Oct 2023	-1.19%

	1 MONTH	3 MONTH	6 MONTH	1 YEAR	3 YEAR	5 YEAR	YTD	SINCE INCEPTION
MSPTP-A	-1.15%	-0.26%	1.32%	6.69%	16.40%	32.52%	-0.26%	94.73%
IRDFI	-1.52%	-1.40%	0.18%	5.48%	13.57%	21.63%	-1.40%	48.05%

### Keterangan Tabel

Kinerja 1 tahun terakhir 6.69% Reksa Dana ini pernah mencapai kinerja 2.68% pada Dec 2020 dan mencapai kinerja -1.19% pada bulan Oct 2023.

INVESTASI MELALUI REKSA DANA MENGANDUNG RISIKO, SEBELUM MEMUTUSKAN BERNVESTASI, CALON INVESTOR WAJIB MEMBACA DAN MEMAHAMI PROSPEKTUS. KINERJA MASA LALU TIDAK MENJAMIN/MENCERMINKAN INDIKASI KINERJA DI MASA YANG AKAN DATANG. OJK TIDAK MEMBERIKAN PERNYATAAN MENYETUJUI ATAU TIDAK MENYETUJUI EFEK INI, TIDAK JUGA MENYATAKAN KEBENARAN ATAU KECUKUPAN ISI PROSPEKTUS REKSA DANA INI. SETIAP PERNYATAAN YANG BERTENTANGAN DENGAN HAL-HAL TERSEBUT ADALAH PERBUATAN MELANGGAR HUKUM. Reksa Dana merupakan produk Pasar Modal dan bukan merupakan produk yang diterbitkan oleh Agen Penjual/Perbankan. Agen Penjual Efek Reksa Dana tidak bertanggung jawab atas tuntutan dan risiko pengelolaan portofolio Reksa Dana yang dilakukan oleh Manajer Investasi. Ringkasan Informasi produk ini tidak menggantikan Prospektus Reksa Dana dan disiapkan oleh PT Syailendra Capital hanya untuk kebutuhan informasi dan bukan merupakan suatu bentuk penawaran untuk membeli atau permintaan untuk menjual. Seluruh informasi yang terkandung pada dokumen ini disajikan dengan benar. Apabila perlu, investor disarankan untuk meminta pendapat profesional sebelum mengambil keputusan berinvestasi. Kinerja masa lalu tidak serta merta menjadi petunjuk untuk kinerja di masa mendatang, dan bukan juga merupakan perkiraan yang dibuat untuk memberikan indikasi mengenai kinerja atau kecenderungannya di masa mendatang. PT Syailendra Capital selaku Manajer Investasi berizin dan diawasi oleh OJK. Bank sebagai Agen Penjual Efek Reksa Dana. Reksa Dana adalah produk pasar modal dan bukan merupakan produk Bank sehingga tidak dijamin oleh Bank serta tidak termasuk dalam cakupan obyek program penjaminan simpanan oleh Lembaga Penjamin Simpanan.